

# How to register as taxpayer

## 如何注册成为纳税人



## Who Needs to Pay Income Tax:

- Any individual earning more than RM34,000 per annum (or roughly RM2,833.33 per month) after EPF deductions has to register a tax file
- You don't have to pay taxes in Malaysia if you have been employed in the country for less than 60 days or for income that is earned from outside Malaysia



**CLICK HERE**  
点击这里

# STEP 1

 Official Portal Together We Develop The Nation Wed, 3 Jun 2020 Eng | Mal

## Inland Revenue Board Of Malaysia

[Home](#) [Corporate Profile](#) [Corporate Culture](#) [Media](#) [Career](#) [Academy](#) [Contact Us](#)

[Individual](#) [Company](#) [Employer](#) [Stamp Duty](#) [RPGT](#) [International](#) [Legislation](#) [Forms](#) [Tax Agent](#) [Appeal](#) [EZHASIL](#) [LOGIN](#)

[BvrHasil \(Tax Payment\)](#)  
**[e-Daftar](#)**  
[e-Data Praisi](#)  
[e-Data PCB](#)  
[e-Filing](#)  
[e-Kemaskini Personal Profile](#)  
[e-Kemaskini Company Profile](#)  
[e-Kemaskini Relief Information](#)  
[e-Lejar](#)  
[e-PCB](#)

[e-SPC](#)  
[e-Residence](#)  
[MTD Calculator](#)  
[m-Filing](#)  
[MyTax](#)  
[STAMPS](#)  
[TAeF](#)  
[XBRL](#)  
[Digital Franking System 2.0 \(DFS\)](#)  
[e-CP39](#)

- Individual who has income which is liable to tax
- Individual who has business income
- Employee who is subject to Monthly Tax Deduction (MTD)
- Company which not yet registered with IRBM
- Business or company which has employees shall register employer tax file
- Partnership which not yet registered with IRBM



## STEP 2

**CLICK HERE**  
点击这里

 Official Portal **Inland Revenue Board Of Malaysia** *Together We Develop The Nation* Wed, 3 Jun 2020 [Eng](#) | [Mal](#) [A+ AA-](#)

[Home](#) [Corporate Profile](#) [Corporate Culture](#) [Media](#) [Career](#) [Academy](#) [Contact Us](#)

[Individual](#) [Company](#) [Employer](#) [Stamp Duty](#) [RPGT](#) [International](#) [Legislation](#) [Forms](#) [Tax Agent](#) [Appeal](#) [EZHASIL](#) [LOGIN](#)

[Home](#) / [e-Daftar](#)

**What is e-Daftar**



An application via internet for the registration of income Tax File for individuals, companies, employer, partnership and limited liability partnership (LLP).

**Who are required to register Income Tax File ?**

- Individual who has income which is liable to tax
- Individual who has business income
- Employee who is subject to Monthly Tax Deduction (MTD)
- Company which not yet registered with IRBM
- Business or company which has employees shall register employer tax file
- Partnership which not yet registered with IRBM

**CLICK HERE**  
点击这里

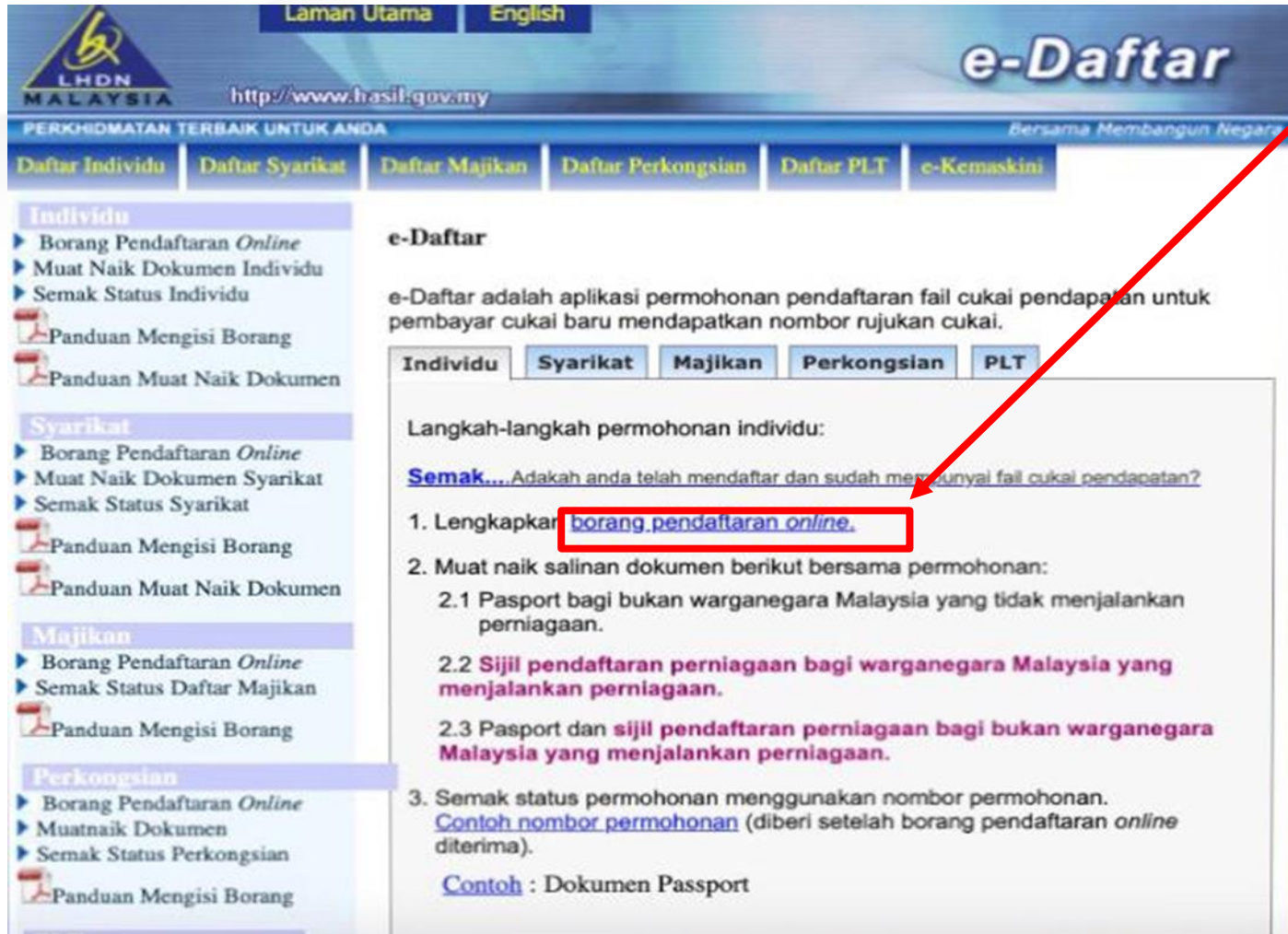

**e-Daftar**

e-Daftar adalah aplikasi permohonan pendaftaran fail cukai pendapatan untuk pembayar cukai baru mendapatkan nombor rujukan cukai.

**Individu** Syarikat Majikan Perkongsian PLT

Langkah-langkah permohonan individu:

Semak... Adakah anda telah mendaftar dan sudah mempunyai fail cukai pendapatan?

1. Lengkapkan **borang.pendaftaran.online**.
2. Muat naik salinan dokumen berikut bersama permohonan:
  - 2.1 Pasport bagi bukan warganegara Malaysia yang tidak menjalankan perniagaan.
  - 2.2 **Sijil pendaftaran perniagaan bagi warganegara Malaysia yang menjalankan perniagaan.**
  - 2.3 Pasport dan **sijil pendaftaran perniagaan bagi bukan warganegara Malaysia yang menjalankan perniagaan.**
3. Semak status permohonan menggunakan nombor permohonan.  
Contoh nombor permohonan (diberi setelah borang pendaftaran online diterima).  
Contoh : Dokumen Passport

## Provide application relevant documents :

- 1) Copy of passports for non-Malaysian citizens who do not do business.
- 2) Business registration certificate (SSM) for a Malaysian citizen doing business.
- 3) Passport and business registration certificate for non-Malaysian citizens doing business.

## 申请所需相关附件：

- 1)非商业人士及非马国公民 - 护照副本
- 2)做生意的马国公民 - 经商登记证 (SSM)
- 3)做生意的非马国公民 - 护照副本及经商登记证(SSM)



非商业人士的马国公民不需要提供任何附件

Malaysian citizens who are non-business income no need to upload any documents

# STEP 4

Fill in personal details 填写个人资料



**Laman Utama** **e-Daftar**  
<http://www.hasil.gov.my>  
PERKHIDMATAN TERBAIK UNTUK ANDA Bersama Membangun Negara

[Daftar Individu](#) [Daftar Syarikat](#) [Daftar Majikan](#) [Daftar Perkongsian](#) [Daftar PLT](#) [e-Kemaskini](#)

**Individu/Individual** Status Permohonan Individu/Application Status

**>> Semak No. Cukai Pendapatan Anda Terlebih Dahulu.**  
**Please Check Your Income Tax No. First.**

**MAKLUMAT INDIVIDU**  
*Individual Information*

Untuk Penerangan Medan Berkenaan, Sila Gerakkan Tetikus ke \* adalah medan mandatori  
For Further Info, Please Move Your Cursor Towards \* These are mandatory fields required

☒ Warganegara / Pemastautin Tetap / Citizen / Permanent Resident  
☐ Bukan Warganegara / Non Citizen  
Sila masukkan maklumat No.K/P Baru :  
Please enter your new NRIC :

No. Polis / Police No. : No. Tentera / Armed Forces No. :

Nama\* / Name\* :



☒ **Dalam Negeri** ☐ **Luar Negara**  
*Local Overseas*

Alamat Majikan  
*Address of Employer* :

Poskod / *Postcode* :

Bandar / *City* :

Negeri / *State* : Sila pilih negeri  *Please Select State*

No Majikan  
*Employer's No.* : E

Jumlah Pendapatan Tahunan  
*Total Annual Income* : RM

**MAKLUMAT PERNIAGAAN-JIKA ADA (sila klik)**  
*BUSINESS INFORMATION ANY (click here)*

**MAKLUMAT EJEN CUKAI (sila klik)**  
*TAX AGENT INFORMATION (please click)*

### AKUAN / DECLARATION

Saya :

No. Kad Pengenalan :

dengan ini mengakui bahawa maklumat yang diberikan di dalam borang ini adalah benar, betul dan lengkap.

Sila Pastikan Semua Maklumat Yang Dimasukkan Adalah Betul Kerana Pembetulan Tidak Dibenarkan Selepas Data Ini Diterima. *Please Ensure Information Entered Is Correct Because Amendments Are Not Allowed Once This Data Has Been Received.*

**CLICK HERE**  
点击这里

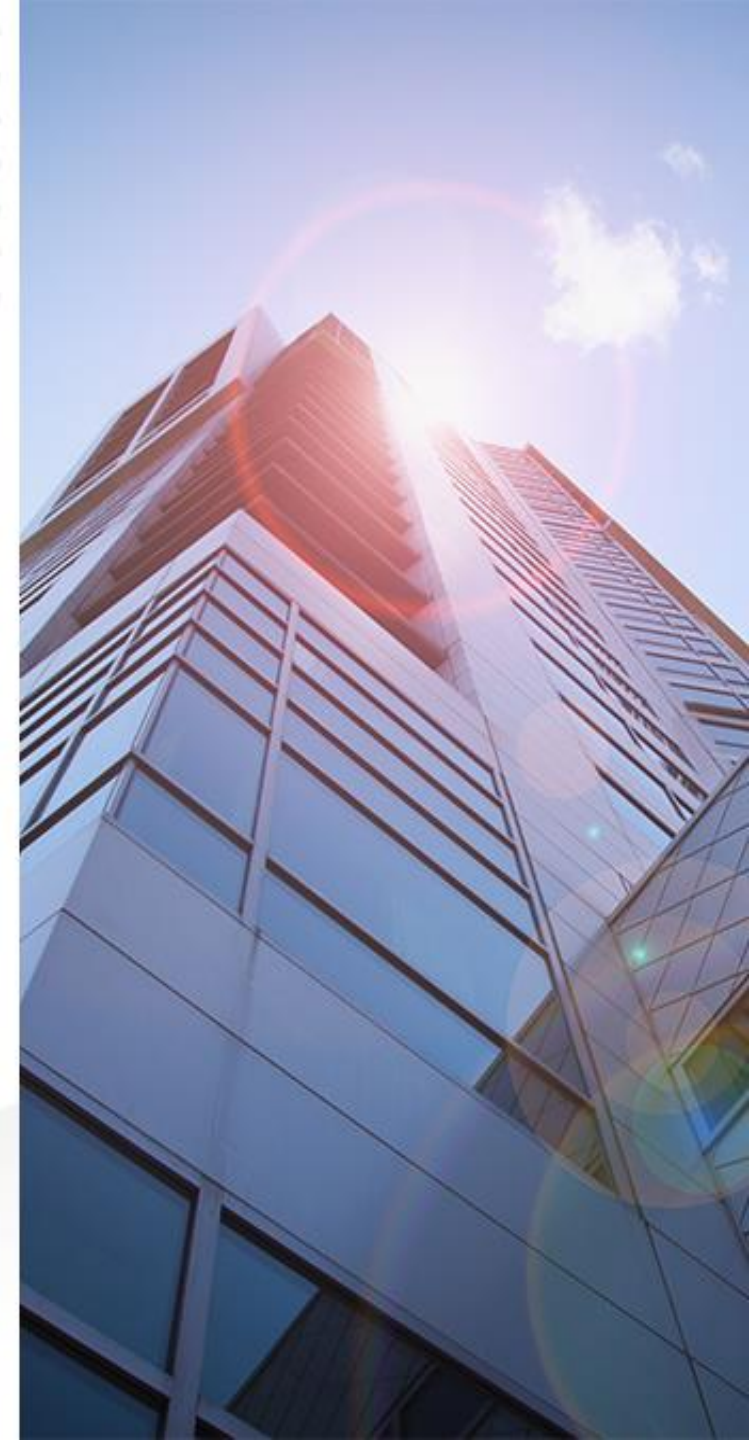

## STEP 6

PERKHIDMATAN TERBAIK UNTUK ANDA Bersama Membangun Negara

Daftar Pembayar Cukai Individu | Daftar Pembayar Cukai Syarikat | e-Kemaskini

Individu | Status Permohonan Individu

Terima Kasih.  
Maklumat Borang Pendaftaran Pembayar Cukai Individu Telah Diterima.

No Permohonan Anda ialah : **Sa - a51ccf9242d65a**

**SKRIN INI DIPAPARKAN SEKALI SAHAJA.**  
**SILA SIMPAN NO PERMOHONAN ANDA UNTUK RUJUKAN...**

Catat No Permohonan Atau Cetak Muka Surat  Ini Untuk Tujuan Semakan.  
No Permohonan Adalah Case Sensitive

Nombor Rujukan Cukai Pendapatan Akan Diberikan 3 Hari Bekerja Selepas  
Dokumen Pengenalan Yang Lengkap Diterima.  
Untuk Menyemak Nombor Rujukan Cukai, layari  
<http://edaftar.hasil.gov.my/info.php>

Jika anda adalah warganegara / pemastautin tetap,  
tidak perlu memuatnaik dokumen pengenalan.

Please record the “No Permohonan” to check the status of application.

请记录 “ No Permohonan”以检查申请状态





# STEP 7

Use “No Permohonan” to check the income tax reference number after 3 working days.

3天工作日后，使用“**No Permohonan**”检查所得税号码

